CUENTOS DE ANTAÑO ESCRITOS HOGAÑO

Libro Gigante

Colegio Río Tajo

Guadalajara

?

Cuentos y Leyendas

Colegio Público "Río Tajo"

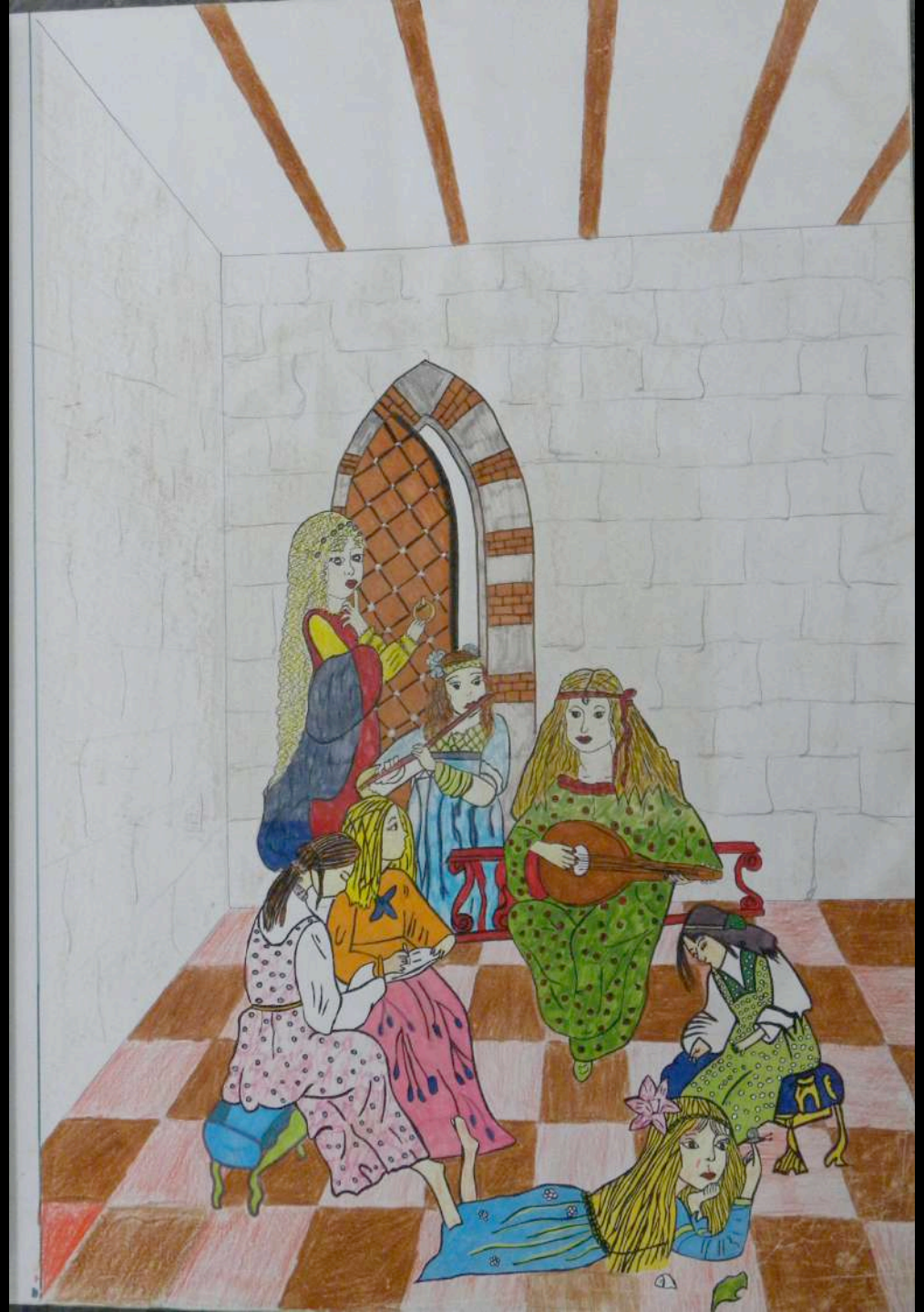

Cuentos de Antaño escritos Hogaño

sumario

* Don gato (Ed. Infantil - 3 años)
* La señora rana (Ed. Infantil - 4 años)
* La leyenda de S. Jorge (Ed. Infantil - 5 años)
* El monstruo malvado (Ed. Primaria - 1°)
* Matilde y el fantasma (Ed. P. - 2°)
* Las tres pruebas y El castillo encantado (E.P. - 3
* Anya (Ed. Primaria - 4°)
* Rodrigo y Aldonza (Ed. Primaria - 5°)
* El pais de Dadibuja (E.G.B. - 7°)
* Romance (E.G.B. - 8°)

DON GATO

Estaba el señor don gato
sentadito en su tejado
* marramiau, miau, miau miau
Ha recibido una carta
que si quiere ser casado *
con una gata montesa
sobrina de un gato pardo *
El gato por ir a verla
se ha caído del tejado *
Se ha roto siete costillas
el espinazo y el rabo *

3 años

La Señora Rana

Como era domingo
y por la mañana
Se fué de paseo
la señora rana
Con vestido verde
Verde sombrerito
Verdes zapatitos

Su traje, ¡hay que ver!.....
Verdes sus bordados
Verde su color
Pero ¡de pronto!
Se pone muy fuerte
... A LLOVER ...
¿Qué hará doña rana?
¿Se pondrá a correr?

¡Que vá!
Su paraguas despacio sacó
y direis que era Verde
¡Pues No!
Era una gran Seta
Que en el Bosque encontró

LA LEYENDA DE SAN JORGE

Erase una vez, un lejano país, en el que vivía un dragón monstruoso.

Sólo veía ya daba miedo podía andar, nadar y volar, mataba y se tragaba todo lo que encontraba. Para poderle controlar, tenían darle dos animales cada día, pero los animales se les acabaron.

Entonces el pueblo se reunió y acordaron darle, cada día y por sorteo, una persona para que se la comiera.

Un día se tocó la mala suerte a la hija del rey, el pobre estaba desesperado, no quería entregarle su hija al dragón, pero el pueblo le exigía que lo hiciera.

Así que llevaron la princesa ante el dragón, pero cuando iba a abrir la boca para comérsela, apareció...

Apareció San Jorge, montado en un caballo blanco y mató al dragón con su lanza.

De la sangre del dragón brotó un rosal con rosas rojas. San Jorge le dió una rosa a la princesa en señal de amor.

La gente gritó ¡Viva San Jorge! y San Jorge volvió a montar en su caballo blanco y se fue al galope sonriendo.

FIN

ESTO ES UNA LEYENDA

Las leyendas no hace falta que sean verdad, basta con que sean bonitas.

5 años

EL MONSTRUO MALVADO

Hace muchos años en un lejano país vivían en su castillo un rey y una reina con su hija la princesa

y eran muy felices. Pero desde hace algunos días apareció por los alrededores del castillo un monstruo malvado que quería raptar a la princesa y los reyes estaban muy preocupados.

Se pasaban todo el día pensando y preguntando a sus consejeros si tenían alguna solución para poder vencer al terrible monstruo.

Como nadie le daba la solución mandó a sus criados al pueblecito cercano para comunicarselo a sus habitantes a ver si le daban una respuesta.

Un día un joven del pueblo se acercó al castillo para decirle a los reyes que sabía como hacer para que el monstruo no se acercase por el castillo

El rey le preguntó ¿Qué tenemos que hacer? El joven le contestó: hay que tocar trompetas y tambores.

Así el monstruo se volvió bueno y pacífico

El joven se casó con la princesa y desde entonces fueron muy felices.

1º de Primaria

C.P. "Río Tajo"

Matilde y el fantasma

Matilde era granjera. Vivía en una pequeña casa dentro de la granja. Tenía campos de maíz y una próspera huerta, muchos prados con fresca hierba y grandes manzanos cargados de fruta.

Matilde tenía también hermosas gallinas, una vaca y una mula.

Su casita era como de película, sólo tenía un defecto: estaba encantada.

Así era, un fantasma vivía en la cocina y cuando Matilde dormía él organizaba gran alboroto con los cacharros. Matilde estaba muy preocupada porque el fantasma no la dejaba descansar por la noche, ya que se dedicaba a hacer ruidos en la cocina.

Matilde no sabía cómo deshacerse de él y como se pasaba las noches sin dormir sólo hacía que pensar y pensar en la forma de quitárselo de encima. ¡¡Reponpanó!! tengo una idea, voy a dejar en la cocina una carta para que la lea el fantasma y así a lo mejor le da pena de que yo lo pase tan mal y se va a dar la brota a otra casa.

Así lo hizo, antes de acostarse dejó encima de la mesa de la cocina una carta para el fantasma que decía así:

> Querido fantasma:
> Le ruego por favor, que piense en todas esas casas que están aburridas y la quitaría que usted les alegrara un poquito.
> Yo le estaría muy agradecida si decidiese marcharse a otro lugar, además un fantasmasma de sus cualidades sería muy aceptado en cualquier casa.
> Estoy seguro que un fantasma tan caballero como usted entenderá a esta pobre granjera.
> Le doy las gracias y le deseo mucha suerte en su nuevo hogar.
>
> Matilde

El fantantasma pensó que Matilde tenía razón y pensó que el donde mejor estaría sería en un castillo y... se fue para siempre de casa de Matilde. ¡¡GRACIAS A DIOS!! Dijo la granjera. y... Colorín colorado este cuento se ha acabado.

Alumnos de 2º de Primaria.

LAS TRES PRUEBAS

Hace muchos años vivía un prín-
cipe que no tenía con quién casarse.

El príncipe tenía un caballo blanco con alas. Se fue a Francia, llegó a un palacio, entró y dejó el caballo en la puerta. Estuvo buscando al rey para pedirle la mano de su hijo Elena.

El rey dijo que para casarse con ella tenía que superar tres pruebas:

La primera era el desafío y traer la piel de un lagarto. La segunda matar al tiburón asesino verde, y la tercera ir al castillo de las llamas de fuego y matar al dragón de las siete cabezas, y llevar al palacio las lenguas.

El príncipe superó las tres pruebas con ayuda de su caballo.

El rey le dió la mano de su hija, Se casaron y después de la boda montaron en el caballo y se fueron a recorrer el mundo.

Y colorín colorado este cuento se ha acabado

3º curso

EL castillo encantado

Había una vez un príncipe, el más rico de todos los príncipes.
Un día llegó una viejecita al castillo y le dijo al príncipe:
-¡O me das tus riquezas o encanto el castillo!
El príncipe por no creer que la viejecita tenía magia no la dio las riquezas. Entonces la viejecita se enfadó mucho y encantó el castillo, y desde entonces nadie se acercaba al castillo. Sólo si entrase una princesa el encantamiento desaparecería.
La viejecita desapareció con si magia.
El príncipe que era tan listo puso carteles por la ciudad que decían que las princesas que entrasen en el castillo tendrían mucho dinero. Las princesas no quisieron entrar menos una. Se llamaba Mariam. Y era muy amable con la gente del pueblo. Una madrugada se atrevió a entrar en el castillo, cuando estaba en la entrada las puertas se abrieron solas.
Y la princesa se quedó muy asombrada, y entró en el castillo y el encantamiento desapareció.
Y apareció un príncipe. Los dos bajaron y pasaron uno dos en su castillo hasta que un día se casaron y comieron perdices en la boda. Y colorín colorado este encantado cuento se a acabado.

FIN

3º curso

"ANYA"

Hace muchos años, cuando Anya todavia era pequeña, empezó la guerra en el pueblo que estaba cerca de la montaña en que ella vivia.

En aquella época cuando estaban en guerra todas las casas tenian unos pasadizos secretos que iban al castillo o a la iglesia.

Anya dió la alarma, iban a atacar el castillo en 5 minutos exactos. Anya se metió al pasadizo muchas veces, alli tampoco estaban seguros. Anya se dirigió hacia la iglesia. Cuando llegó a la iglesia todo el mundo estaba triste no estaban seguros en ningun sitio. Se asomaron a la ventana y vieron el castillo derrubido. Anya llena de pena dijo:

-¡Bruja Blanca!

La bruja buena, que se llamaba Blanca, apareció en un instante, habló con los enemigos se rindieron y todo el pueblo vivieron felices y comieron perdices.

Rodrigo y Aldonza

1.- En un bonito palacio
que llaman "El Infantado"
y que está en Guadalajara
ocurrió un hecho muy extraño.

2.- Hace muchos muchos años
vivía allí una princesa
era rubia como el oro
y blanca como la azucena.

3.- todo el mundo la quería
porque además era buena
y mas que nadie Rodrigo
que era su mejor amigo

4.- Un apuesto caballero
llegó de lejanas tierras
tan pronto como la vió
se quedó prendado de ella

5.- A los padres les pidió
licencia para casarse -
y los padres se lo dieron
sin a ella preguntarle.

6.- Cuando Aldonza se enteró
de qué querían casarla,
del palacio se fugó,
por no verse en ese trance.

7.- Pues estaba enamorada
de Rodrigo, un juglarcillo,
que también era muy guapo,
y se amaban desde niños.

8.- Los padres desconsolados
la buscaron con premura
mas no la localizaron
ni entonces, ni en estas fechas

9.- Y cuentan los más antiguos
que corean el Palacio
que a veces por los rincones
y por los claustros del patio

10.- se escucha a un juglar cantar
para sofocar un llanto,
que resuena en las Paredes
del Palacio "El Infantado"

Alumnos de 5º del C.P. Río Tajo

De E.G.B

EL PAIS DE DADIBUJA

Erase una vez un niño llamado Angel, que se llevaba mal con todo el mundo.

En el colegio siempre estaba haciendo cosas para que los demás niños quedaran en vergüenza, les insultaba, les hacia la zancadilla ...

Un dia iba paseando solo por el parque y se tropezó con una piedra. Todo el mundo se rió de él y él enfadado arremetió contra un árbol. Y vió que habia un cartel que decia: "Entra Angel".

El niño se sorprendió, porque no conocia a nadie que viviera allí.

Abrió la puerta y se encontró a un enano que le sonrió y le ofreció una taza de chocolate. El no la quiso, pero era como si una fuerza extraña le obligara a beber. Cogió la taza, bebió, y de pronto en un sitio extraño se encontró, donde todos se llevaban bien, todos eran amigos, y ese lugar le gustó.

Pregunto a una niña, con dos coletas pelirrojas, y los mofletes colorados y con pequitas, y como se llamaba aquel extraño lugar se llamaba el pais de "la dibuja".

Angel y Lucy, que asi se llamaba la niña, se hicieron muy amigos y estuvieron jugando un buen rato, y de pronto aquella extraña fuerza le obligo a beber otra vez de la taza

de pronto se encontro en el futuro de ese mismo pais.

do eran guerras, las personas dibujadas, se peleaban, se sultaban, se llebaban mal.

so no le gustó, empeco a llorar y otra z esa fuerza le obligó a beber.

rió los ojos y se encontro en su abitación, todo habia sido un sueño.

ero se prometió a si mismo que haria posible no pasara eso para ello prome- o, que se portaria bien a partir de e dia. (original de saudra)

abora daros: Sergio, Pedro, Asenet y Lucuma

Por la mañana temprano
acercóse al pueblo un joglar,
que unas nuevas traía y
todos fueron a escuchar.

"Acercaos campesinos,
damas y niños también,
que nuevas como las que os traigo
otra vez no escucharéis.

Todo ocurrió en una villa
no muy lejana a Teruel,
en cuyo centro se erguía un castillo
como nunca vistéis ni veréis.

Allí vivían los reyes,
con ellos el príncipe también,
un joven valiente y apuesto
en edad casadera él.

Llegaban ricas princesas
con él dispuestas a casar,
pero él rechazaba a todas,
el amor veía faltar.

Sus padres desesperados
no encontraban solución,
pues pensaron y pensaron,
y solo vieron una opción.

Escúchanos hijo mío,
no podemos esperar más,
en el plazo de 15 días
tú deberás casado estar.

Dice te damos de margen,
ni tan solo uno más,
para realizar la gran búsqueda
y así tu reina encontrar.

Si en ese no vuelves a tiempo
con tu muy esperado amor,
entonces seras casado
con la elegida por tu madre y yo.

En ese mismo instante,
el joven decidió partir
hacia tierras donde nadie
de él había podido oír.

No paraba ni un segundo
para dejar de buscar,
donde su instinto le llevaba
y sin paráisselo a pensar.

Ya pasaron 7 días,
no podía vivir más,
no controlaba su hambre
y de sed moría ya.

Entonces en aquel momento
vió un rostro frente a él,
y de pronto todos sus males
sintió él desaparecer.

Sabía que era ella,
por fin la había encontrado,
ya podía volver a casa
y de una vez ser casado.

Pero entonces la doncella
al saber quien era él,
contestó rapidamente
que aquello no estaba bien.

Apesurada salió corriendo
dejando al príncipe allí
indeciso y sin respuesta,
sin saber a donde ir.

Por fin pasado un rato,
ya tomó una decisión,
podía renunciar al trono
pero no la su corazón.

Entonces comunicó a sus padres
la decisión que había tomado,
renunciaría a cualquier cosa
hasta poder haberla encontrado.

Cuatro años siguió buscando,
sin saber de ella nada,
pero no renunciaría nunca
pues era ella a quien amaba."

Entonces entre los del pueblo,
una muchacha levantó la mano
-¿No sabrás el paradero
de ese príncipe enamorado?

Pues yo soy aquella chica
a la que busca sin cesar,
y que ahora, arrepentida,
no sabe dónde él está.

-Si de veras te interesa,
tú le tienes frente a ti,
dispuesto a cualquier cosa,
incluso hasta a morir.

No será necesario,
solo le quiero decir
que si aún sigue la propuesta
que una vez me dijo a mi.

Pasados unos días,
se oían campanas repicar,
pues los dos juraron amarse
para toda la eternidad.

Alumnos 8º de ESO
(Olaya García)

Este libro se termino de elaborar un 13 de Junio de 1996, día de S. Antonio de P., siendo Rey de España Juan Carlos I y los Reyes Magos: Melchor, Gaspar y Baltasar que...

también vivieron en palacios de cuento.

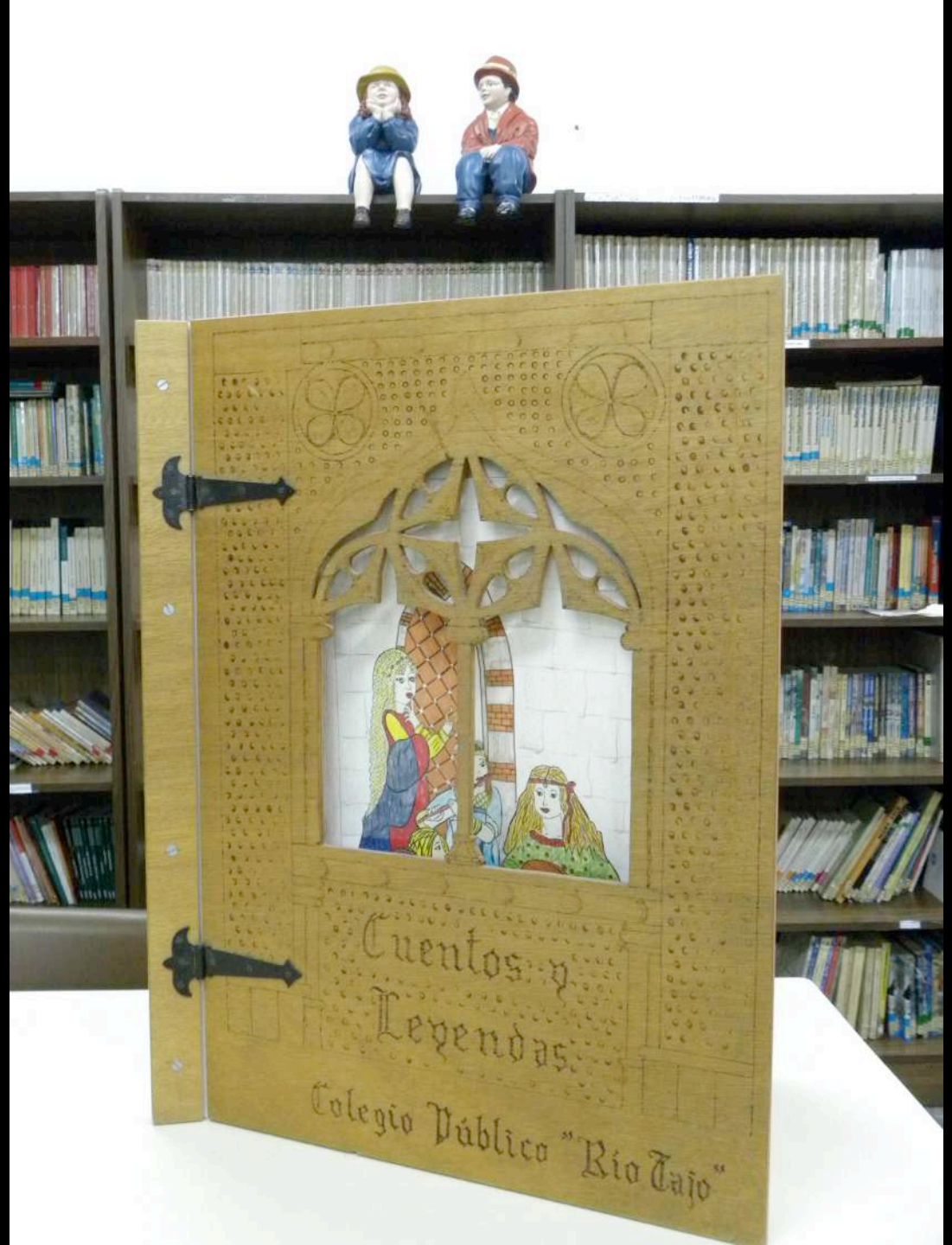
Cuentos y
Leyendas
Colegio Público "Río Tajo"